Сдать торговое помещение за 50 001 рублей на ул Воровского, 66

Кировская область, Городской округ Киров, Киров, ул Воровского, 66

50 001 Р в месяц
980Р за м^2 в месяц

51.00 м^2	51.00 м^2	1 из 4
Общая	Жилая	Этаж

Предлагаем к долгосрочной аренде помещение с открытой планировкой на красной линии , на одной из самых оживленных улиц города Кирова; -помещение расположено на одной из самых загруженных и автомобилями и пешеходами улиц города -помещение открытого типа - можно возвести перегородки и разграничить помещение как угодно; -мощность 15 кВт, гвс,хвс; -подойдет под любой вид деятельности, мелкая розница, бытовые услуги, аптека, ПВЗ; -арендные каникулы предоставляются

0 с 20.08.2025, обновлен 20.08.2025

Продавец: Собственник

Телефон: +79127108874

Характеристики

Этаж	1	Этажей всего	4
Площадь жилая	51.00 кв. м		
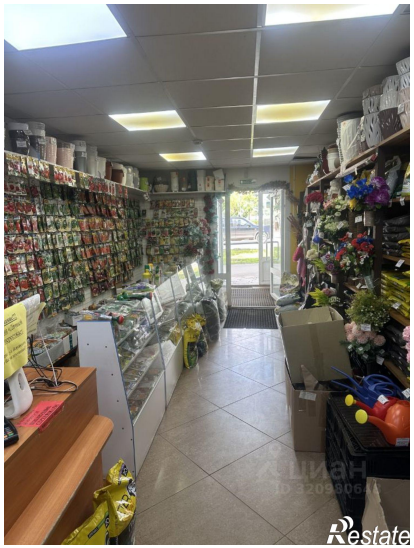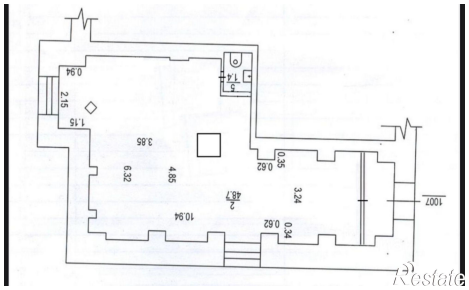
Дачный мир
СЕМЕНА
УДОБРЕНИЯ
ПЛЁНКА
СЕМЕНА