Купить квартиру за 1 549 000 рублей на Садаковская улица, 2А

Кировская область, Городской округ Киров, Киров, Садаковская улица, 2А

1 549 000 Р
49 968Р за м^2

31.00 м^2	15.60 м^2	9.00 м^2	2 из 3
Общая	Жилая	Кухня	Этаж

Лучшее предложение! Низкая цена! Уютная 1-ком.квартира в современном ЖК «Метроград». Квартира новой планировки, просторная кухня, комната правильной формы, расположена на среднем этаже, не угловая, очень теплая. Оснащена индивидуальным газовым отоплением, что позволяет регулировать температурный режим самостоятельно, всегда горячая вода, в связи с чем низкие коммунальные платежи. Дом кирпичный 2015 года постройки (застройщик Железно). В жилом комплексе «Метроград» есть все для комфортной жизни, во дворе безопасные, современные детские, спортивные площадки, прогулочная зона, множество парковочных мест. В шаговой доступности — ТЦ «Метро», магазин «Пятерочка», аптеки, развивашки для детей, новый современный детский сад «Счастье», школы №4.47, а также один из крупнейших спортивных проектов города — ледовый дворец «Дымка». Состояние квартиры хорошее, качественные межкомнатные двери, полы во всей квартире ламинат, в комнате вместительный встроенный шкаф-купе, на кухне остается функциональный кухонный гарнитур. Обременений на квартире нет, подходит любая форма оплаты Покажем по договоренности, звоните., Киров г, Садаковская улица 2А, 1 комн., общ. пл. 31 кв.м., жил.пл. 15.6 кв.м., комнаты 15.6, кухня 9 кв.м., 2/3 этаж, окна двор, санузел совмещенный, хороший ремонт

41 с 01.12.2019, обновлен 26.01.2020

Характеристики

Количество комнат	1	Тип дома	кирпичный
Этаж	2	Этажей всего	3
Наличие телефона	нет	Наличие балкона	нет
Санузел	совмещенный с/у	Площадь жилая	15.60 кв. м
Площадь комнат	15.60 кв. м	Площадь кухни	9.00 кв. м
Высота потолков	2.5 м	Отделка	под ключ (чистовая)

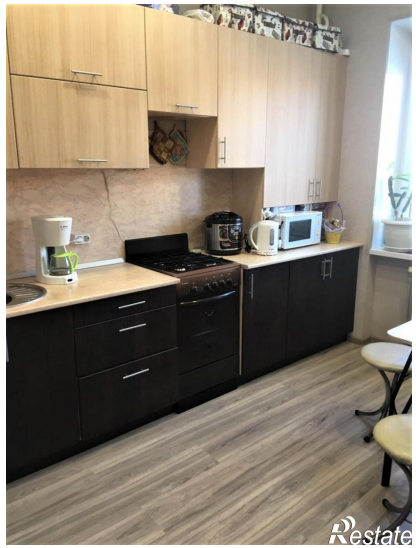

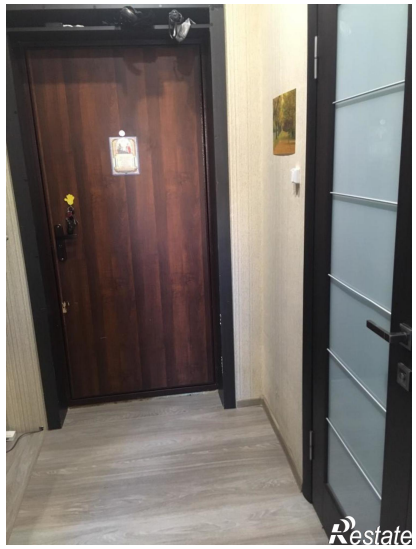

Restate