Купить квартиру за 990 000 рублей на Клубная улица, 4

Кировская область, Городской округ Киров, Киров, Клубная улица, 4

990 000 Р
19 800Р за м^2

50.00 м^2	29.00 м^2	9.00 м^2	2 из 2
Общая	Жилая	Кухня	Этаж

Возможно для Вас : видео квартиры, онлайн показ (подробности по телефону). Продаю двухкомнатную квартиру в мкр. Коминтерн. Квартира в двух этажном кирпичном доме. Очень уютная, теплая, просторная с высокими 3х метровыми потолками. Комнаты изолированные, с большой светлой кухней. В квартире сделаем косметический ремонт, большая комната подготовлена к подклейке обоев, спальная отремонтирована. У дома есть свой земельный участок 2 сотки и хоз. постройка. Дом находится в районе площади Коминтерн (пересечение улиц Павла Корчагина и Клубная, рядом с площадью), где отличная инфраструктура: детские сады, школа 33, детские студии развития, дом культуры, магазины различного назначения, остановка общественного транспорта, отличная транспортная развязка (автобусы № 3,14,33,15), до центра 20 минут езды. 1 взрослый собственник, без обременений. Звоните., Киров г, Первомайский, Клубная улица 4, 2 комн., общ. пл. 50 кв.м., жил.пл. 29 кв.м., комнаты 13/16, кухня 9 кв.м., 2/2 этаж, окна двор, санузел совмещенный, частичная отделка

167 с 01.12.2019, обновлен 21.06.2020

Характеристики

Количество комнат	2	Тип дома	кирпичный
Этаж	2	Этажей всего	2
Наличие телефона	нет	Наличие балкона	нет
Санузел	совмещенный с/у	Площадь жилая	29.00 кв. м
Площадь комнат	13.00 кв. м	Площадь кухни	9.00 кв. м
Высота потолков	3.2 м		

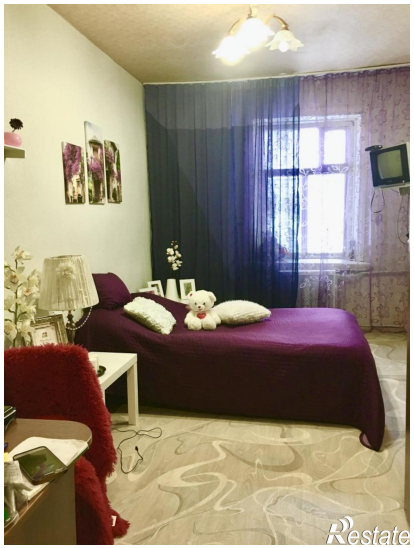

Restate

Restate