Купить квартиру за 2 050 000 рублей на Киров г, Павла Корчагина ул, 240к1

Кировская область, Городской округ Киров, Киров, Киров г, Павла Корчагина ул, 240к1

2 050 000 Р
30 415Р за м^2

67.40 м^2	42.50 м^2	8.90 м^2	5 из 5
Общая	Жилая	Кухня	Этаж

Арт. 9107476 Продам 3- комн. квартиру новой планировки в экологически чистом районе с развитой инфраструктурой по адресу ул. П.Корчагина 240к1. Общая площадь 67.4 кв.м + лоджия 6 м остеклена, просторная кухня 8,9 кв.м, площадь комнат 17.4+11.1+14 кв.м, с/у раздельный, окна пластиковые во всей квартире. Планировка распашонка. Квартира расположена на 5/5 эт. панельного дома 1990 г.постройки. В шаговой доступности школа N 9, дет.сады 166 и 195, студии развития, детская поликлиника, магазины, парикмахерские, лесо-парковая зона, остановки общественного транспорта. Артезианская вода из крана! Всегда чисто, моют этажи каждую неделю. Остаётся встроенная мебель. Возле дома всегда есть свободные парковочные места, вы можете смело приглашать гостей! Квартира без обременений и долгов, помощь с ипотекой, мат. капитал, СРОЧНАЯ продажа! Интересы собственника представляет компания ООО "РУСНЕДВИЖИМОСТЬ" - с нами надежно! *эксклюзивное право продажи. Квартира продается по переуступке права на договоре участия в долевом строительстве, застройщик СК Монолит. Проектная декларация размещена на сайте застройщика.

53 с 12.08.2019, обновлен 06.05.2020

Характеристики

Количество комнат	3	Тип дома	панельный
Этаж	5	Этажей всего	5
Наличие балкона	да	Санузел	раздельный с/у
Площадь жилая	42.50 кв. м	Площадь комнат	17.40 кв. м
Площадь кухни	8.90 кв. м	Высота потолков	2.5 м
Отделка	без отделки	Вид из окон	во двор

https://kirov.restate.ru/obj/prodazha-kvartiri-kirov-g-pavla-korchagina-ul-240k1-185240006/

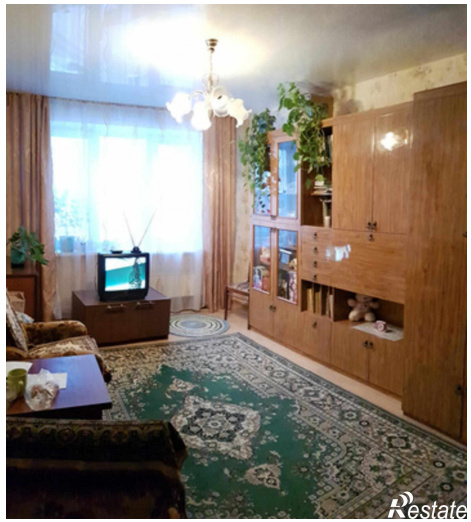

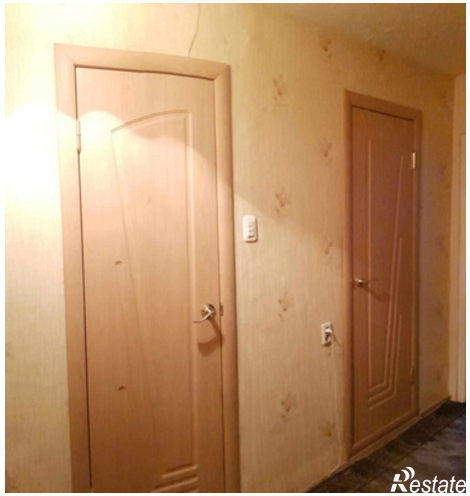
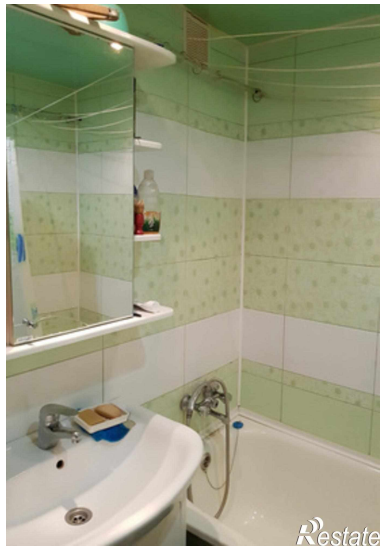
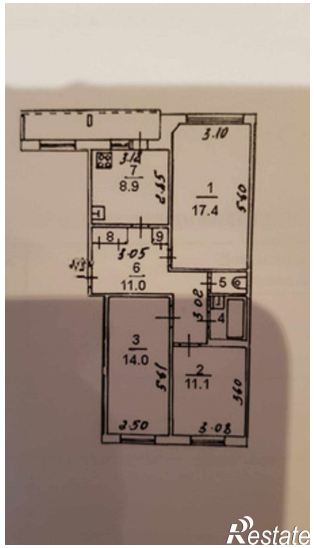

Restate