Купить квартиру за 6 450 000 рублей на улица Сурикова, 14 к1

Кировская область, Киров, улица Сурикова, 14 к1

6 450 000 Р
137 234Р за м^2

47.00 м^2	20.00 м^2	17.00 м^2	3 из 11
Общая	Жилая	Кухня	Этаж

Уникальное предложение — квартира в центре города, квартиры в этом доме редкость на продаже. Ищете комфортное жилье в престижном районе? Предлагаем вам уютную и светлую квартиру, которая станет идеальным местом для вашей семьи или для инвестиций. Квартиры в этом жилом комплексе постоянно дорожают. Основные преимущества: 1. Расположение: В самом сердце города, рядом с парком, школами, магазинами и транспортными узлами. Всё необходимое — в шаговой доступности! 2. Площадь: Просторные комнаты, современная планировка — идеально подходит для комфортной жизни. 3. Состояние: Квартира в хорошем состоянии. Заезжай и живи! 4. Инфраструктура: Развитая инфраструктура района — детские сады, школы, магазины, медицинские учреждения. 5. Безопасность: Современные системы охраны и видеонаблюдения, закрытая парковка и детская площадка. Дополнительные преимущества: Возможность быстрого переезда. Не упустите шанс стать владельцем этого замечательного жилья! Звоните прямо сейчас и запишитесь на просмотр. Так же можете задать любые интересующие Вас вопросы, буду рада ответить! Арт. 108390390

3 с 24.07.2025, обновлен 24.07.2025

Продавец: Собственник

Телефон: +79128216115

Характеристики

Количество комнат	1	Тип дома	монолитный
Этаж	3	Этажей всего	11
Площадь жилая	20.00 кв. м	Площадь комнат	20.00 кв. м
Площадь кухни	17.00 кв. м		

https://kirov.restate.ru/obj/prodazha-odnokomnatnoy-kvartiri-ulica-surikova-14-k1-18232372930/

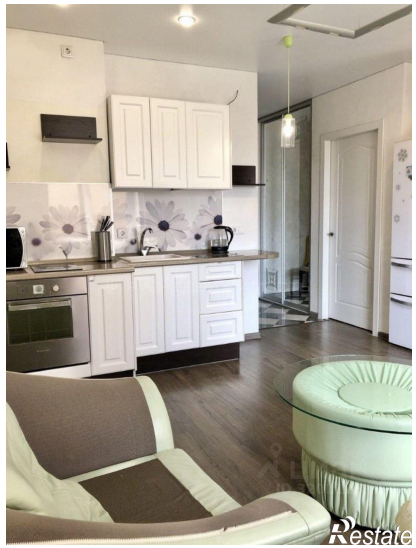

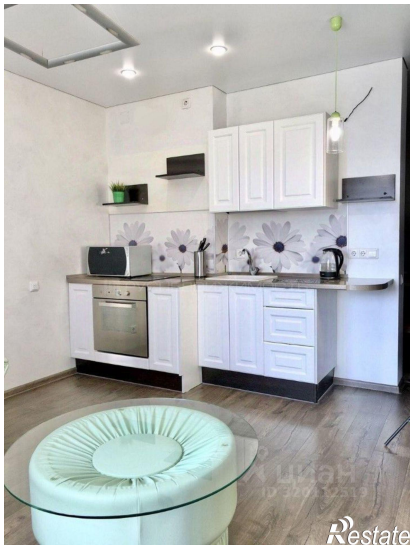
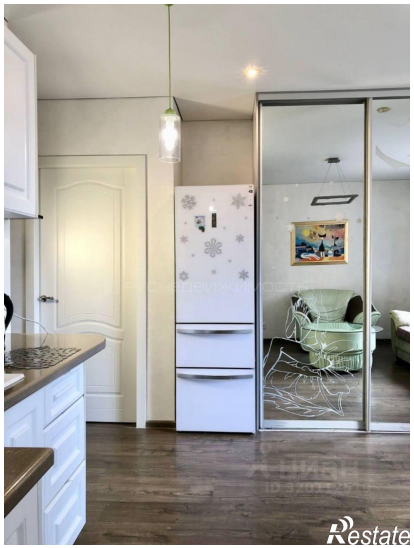
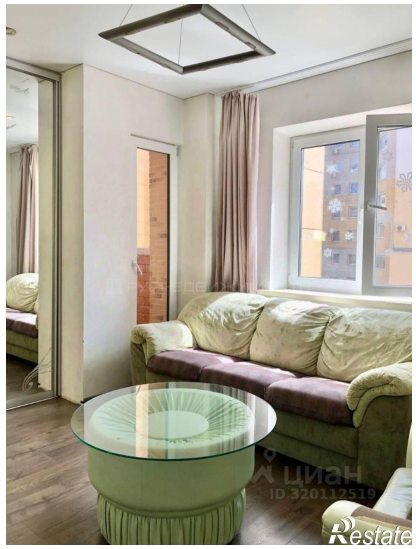
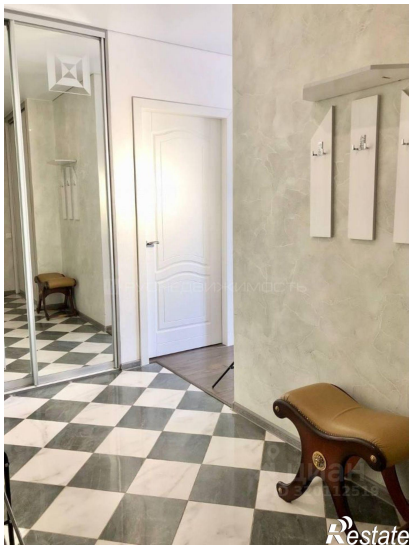
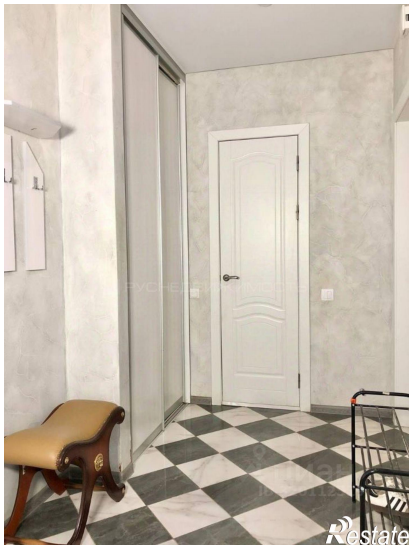

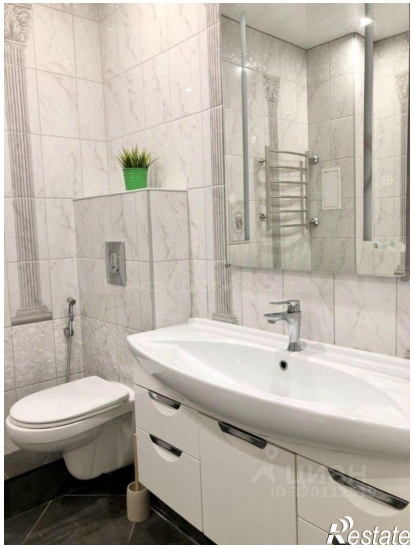
Restate

Restate