Купить квартиру за 3 990 000 рублей на Солнечная улица, 37

Кировская область, Киров, Солнечная улица, 37

3 990 000 Р
114 000Р за м^2

35.00 м^2	22.80 м^2	4.00 м^2	8 из 10
Общая	Жилая	Кухня	Этаж

Арт. 110230969 #Однокомнатная квартира уникальной планировки в юго-западном районе нашего города. КВАДРАТУРА: кухня-гостиная 19,2 кв.м., спальная комната 8 кв.м., прихожая и коридор с зоной гардеробной 5 кв.м., совмещенный санузел 2,6 кв.м., лоджия 2,8 кв.м. ХАРАКТЕРИСТИКА ОБЪЕКТА: Квартира комфортна в каждом помещении, состояние хорошее, окна выходят во двор. Все, что видите на фото, остаётся, кроме стиральной машины и холодильника. Просторный тамбур только на 2 квартиры. Своё ТСН (минимальные коммунальные платежи). Ухоженные подъезд и придомовая территория с детской площадкой и вместительной парковкой, видеонаблюдение. ИНФРАСТРУКТУРА: Дом из полноценного кирпича от СЗ фирма Маяковская расположен вдали от шумных дорог, в районе с хорошей инфраструктурой: в шаговой доступности множество дошкольных и школьных учебных заведений, остановки общественного транспорта, медучреждения, магазины различного назначения и ТЦ, зеленые зоны и др. ФОРМА ОПЛАТЫ: ЛЮБАЯ. Юридически проверена. Чистая продажа (встречный вариант не ищем). Просмотр по договоренности. Юридическое сопровождение любой степени сложности сделок. Помощь при получении положительного ипотечного решения на максимально выгодных условиях (партнёрство со всеми банками города). Арт. 101192444

1 с 24.07.2025, обновлен 24.07.2025

Продавец: Собственник

Телефон: +79823922725

Характеристики

Количество комнат	1	Тип дома	кирпичный
Этаж	8	Этажей всего	10
Площадь жилая	22.80 кв. м	Площадь комнат	22.80 кв. м
Площадь кухни	4.00 кв. м		

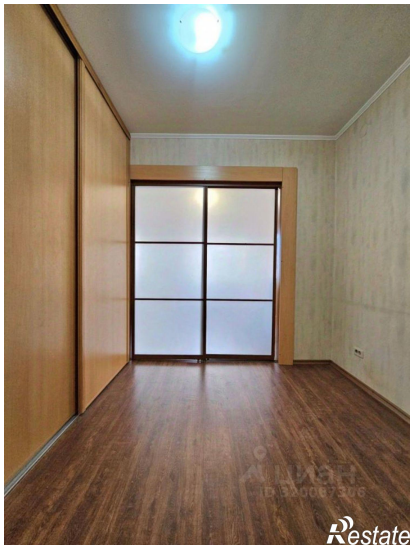
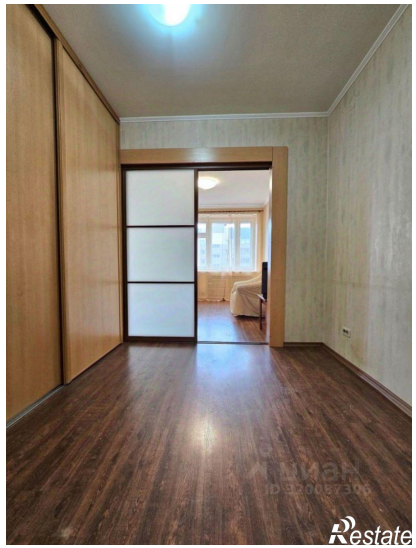
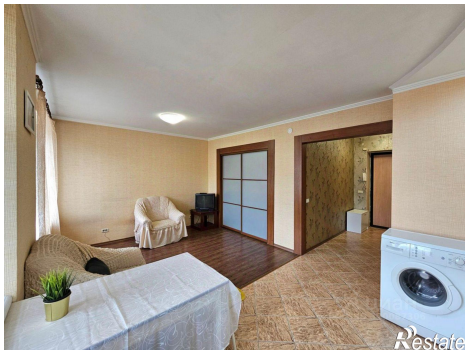

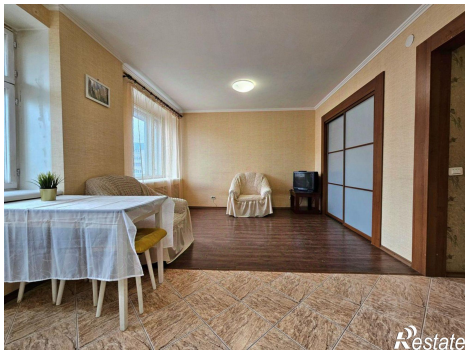

Restate

Restate