Купить квартиру за 6 100 000 рублей на ул Красина, 9

Кировская область, Городской округ Киров, Киров, ул Красина, 9

6 100 000 Р
78 205Р за м^2

78.00 м^2	50.00 м^2	8.00 м^2	2 из 5
Общая	Жилая	Кухня	Этаж

Арт. 111648616 Продается четырех комнатная квартира в кирпичном доме 1980 года постройки, комнаты изолированные, окна по всей квартире пластиковые, лоджия 6 метров, застеклена пластиковыми окнами. Квартира пустая, чистая продажа, вся сумма в договоре. Идеальная тишина, хорошие соседи. Квартира теплая, не угловая. Дом из полноценного кирпича. Вся инфраструктура в шаговой доступности: -продуктовые магазины: Пятерочка, Магнит, Глобус, - прогулочные зоны: большой благоустроенный парк и Дворец Пионеров - идеальное место для прогулок с детьми, занятий спортом, выгула собак, - детские садики 207, 198, школы 32, 40, 59, 30, где есть свободные места для Ваших деток, - музыкальная школа 4, - Море-парк - термально-оздоровительный комплекс, - кинотеатр Дружба, - Дворец культуры Космос, - остановки общественного транспорта в 20 м, легко добраться в любую точку города без пересадок - Авто и ЖД вокзал. Полное юридическое сопровождение сделки Взрослые собственники, никаких обременений и долгов!

0 с 24.07.2025, обновлен 24.07.2025

Продавец: Собственник

Телефон: +79195205481

Характеристики

Количество комнат	4	Тип дома	кирпичный
Этаж	2	Этажей всего	5
Площадь жилая	50.00 кв. м	Площадь комнат	17.00 кв. м
Площадь кухни	8.00 кв. м		

https://kirov.restate.ru/obj/prodazha-chetyrehkomnatnoy-kvartiri-ul-krasina-9-18232372895/

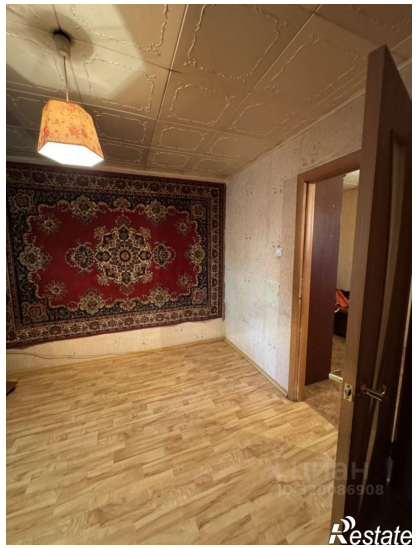
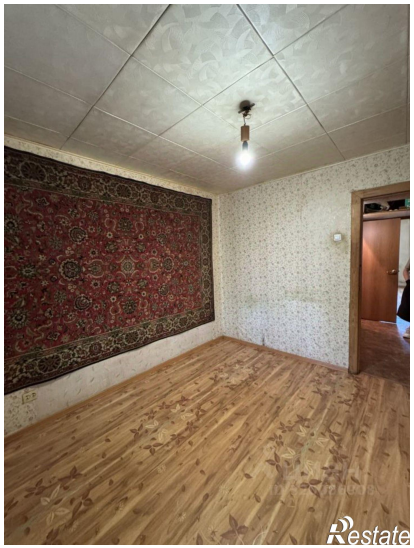

Restate

Restate