Купить квартиру за 3 199 000 рублей на Егоровская улица, 4

Кировская область, Киров, Егоровская улица, 4

3 199 000 Р
96 939Р за м^2

33.00 м^2	17.70 м^2	5.00 м^2	2 из 5
Общая	Жилая	Кухня	Этаж

Арт. 110230903 Продаётся уютная 1-комнатная квартира в тихом районе! косметический ремонт; один взрослый собственник; любая форма оплаты. о доме: кирпичный, 1992 года постройки. инфраструктура: рядом школа 27, поликлиники, магазины. Обращайтесь, договоримся о просмотре! Не упустите свой шанс на уютную квартиру в тихом районе! Звоните, отвечу на все вопросы. Арт. 101381020

0 с 24.07.2025, обновлен 24.07.2025

Продавец: Собственник

Телефон: +79195012162

Характеристики

Количество комнат	1	Тип дома	кирпичный
Этаж	2	Этажей всего	5
Площадь жилая	17.70 кв. м	Площадь комнат	17.70 кв. м
Площадь кухни	5.00 кв. м		

https://kirov.restate.ru/obj/prodazha-odnokomnatnoy-kvartiri-egorovskaya-ulica-4-18232372885/

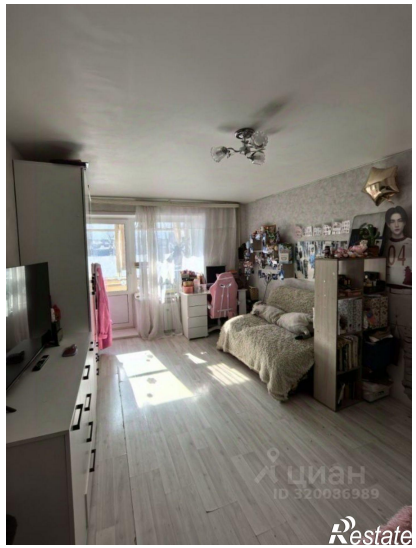

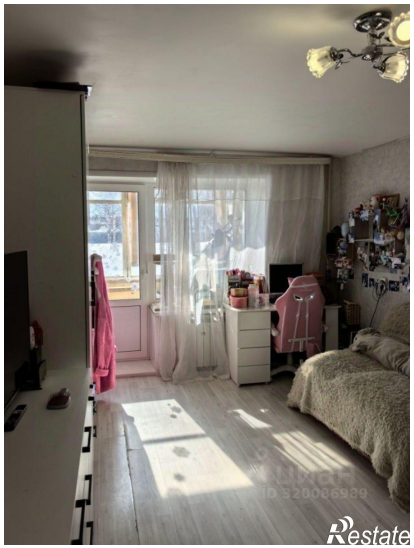
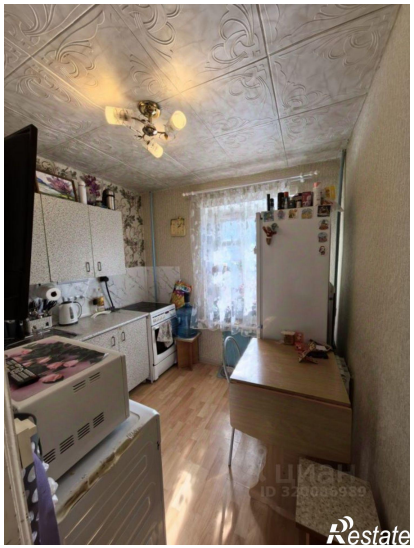

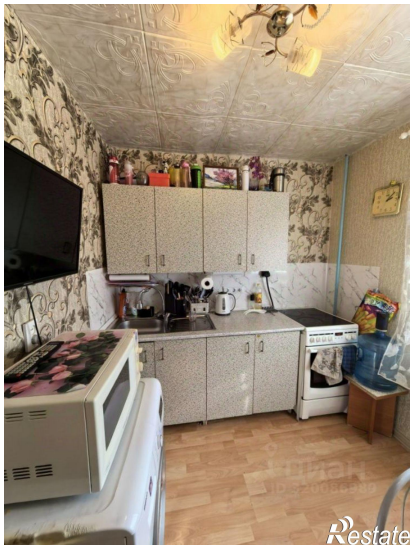
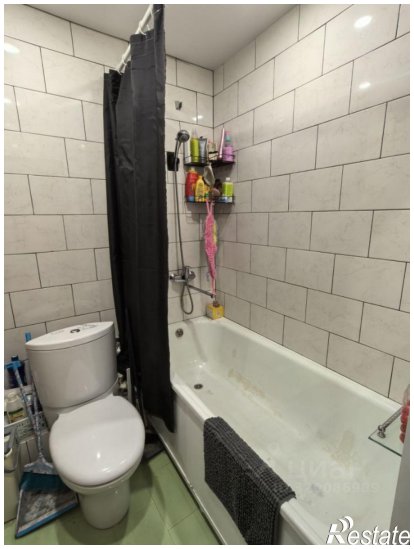

Restate

Restate