Купить квартиру за 4 400 000 рублей на улица Андрея Упита, 6

Кировская область, Киров, улица Андрея Упита, 6

4 400 000 Р
74 576Р за м^2

59.00 м^2	37.00 м^2	8.00 м^2	1 из 10
Общая	Жилая	Кухня	Этаж

Продается трёх комнатная квартира в кирпичном доме 1997 года постройки. Квартира расположена на первом этаже. Санузел раздельный. Кухня - 8,2 кв., м. Комната -15, 2 кв., м. Комната - 12,2 кв., м. Комната - 9, 4 кв., м Коридор - 10, 4 кв., м. Туалет -1,5 кв., м. Ванна - 2,5 кв., м. Лоджия - 6,9 кв., м Дом находится в удобном и развитом по части инфраструктуры районе. В пешей доступности общеобразовательные школы 42, 47, детские сады 124 и 209. Все магазины в шаговой доступности. Удобная транспортная развязка. Квартира подходит под все виды сделок. Один собственник. Просмотр по предварительной договорённости. Арт. 103794398

0 с 14.07.2025, обновлен 14.07.2025

Продавец: Собственник

Телефон: +79123606896

Характеристики

Количество комнат	3	Тип дома	кирпичный
Этаж	1	Этажей всего	10
Площадь жилая	37.00 кв. м	Площадь комнат	15.40 кв. м
Площадь кухни	8.00 кв. м		
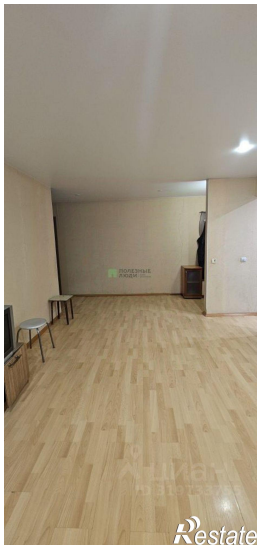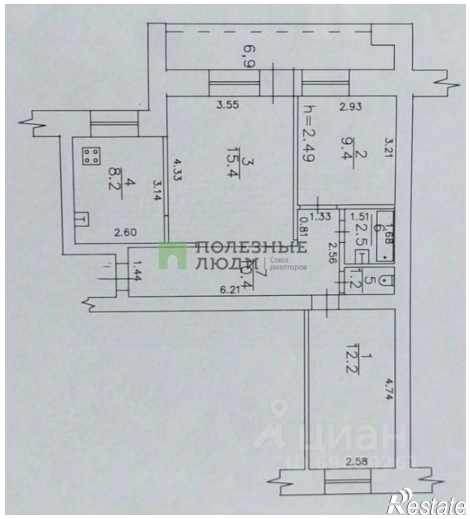
https://kirov.restate.ru/obj/prodazha-tryohkomnatnoy-kvartiri-ulica-andreya-upita-6-18232292063/