Сдать квартиру за 17 000 рублей на улица Романа Ердякова, 7 к1

Кировская область, Киров, улица Романа Ердякова, 7 к1

17 000 Р в месяц

35.00 м^2	18.00 м^2	7.00 м^2	5 из 11
Общая	Жилая	Кухня	Этаж

Сдаётся однокомнатная квартира район центр, улица Р. Ердякова 7 корпус 1 мебель холодильник стиральная ,машина есть цена 17 000+ коммунальные услуги подключение провайдера бесплатно

20 с 12.07.2025, обновлен 12.07.2025

Продавец: Собственник

Телефон: +79828111676

Характеристики

Количество комнат	1	Тип дома	панельный
Этаж	5	Этажей всего	11
Площадь жилая	18.00 кв. м	Площадь кухни	7.00 кв. м
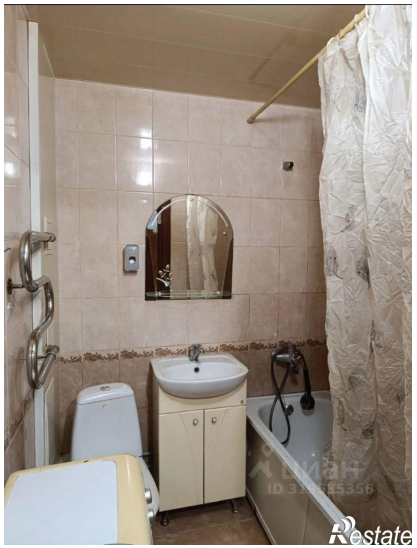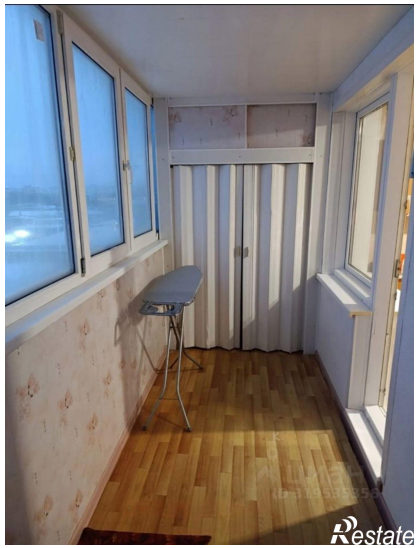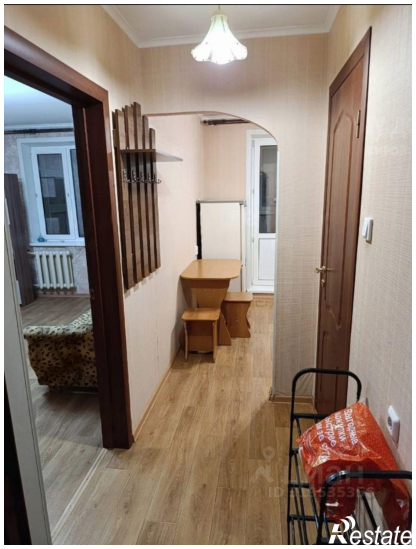
https://kirov.restate.ru/obj/arenda-odnokomnatnoy-kvartiri-ulica-romana-erdyakova-7-k1-18232277166/