Купить квартиру за 5 900 000 рублей на улица МОПРа, 113

Кировская область, Киров, улица МОПРа, 113

5 900 000 Р
90 769Р за м^2

65.00 м^2	40.00 м^2	8.00 м^2	2 из 9
Общая	Жилая	Кухня	Этаж

id:878. В продаже трёхкомнатная квартира на втором этаже девятиэтажного кирпичного дома, построенного в 1992 году, в центре города с богатой инфраструктурой. Квартира вторичная, её общая площадь составляет 66 квадратных метров, из которых 44 квадратных метра - жилая площадь, а 9 квадратных метров - кухня. Это отличный вариант для тех, кто хочет создать интерьер по своему вкусу, ведь квартира требует ремонта. Дом находится в стороне от шумных улиц, что обеспечивает тишину и спокойствие, но при этом позволяет за несколько минут выехать на главные улицы города. Дом в отличном состоянии: порядок в подъезде, хорошая шумоизоляция и добропорядочные соседи. Во дворе достаточно парковочных мест. Из окон открывается отличный вид как во двор, так и на улицу. Инфраструктура района отлично развита: в шаговой доступности находятся детские сады, школы, магазины, спорткомплексы, больницы, вузы, спортивные площадки, рестораны, кафе и остановка общественного транспорта. Стоимость квартиры составляет 5 900 000 рублей. Не упустите возможность стать владельцем этой замечательной квартиры! Звоните, и я с радостью отвечу на все ваши вопросы.

0 с 09.07.2025, обновлен 09.07.2025

Продавец: Собственник

Телефон: +79823815382

Характеристики

Количество комнат	3	Тип дома	кирпичный
Этаж	2	Этажей всего	9
Площадь жилая	40.00 кв. м	Площадь комнат	40.00 кв. м
Площадь кухни	8.00 кв. м		

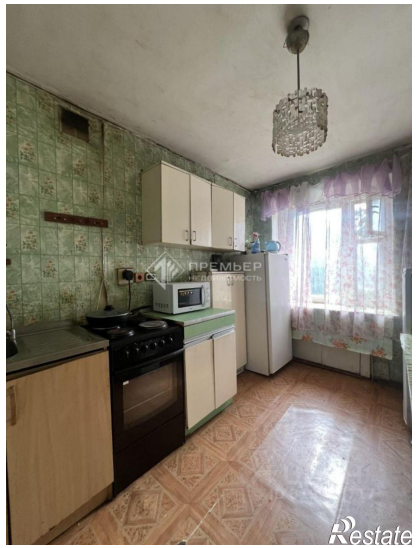
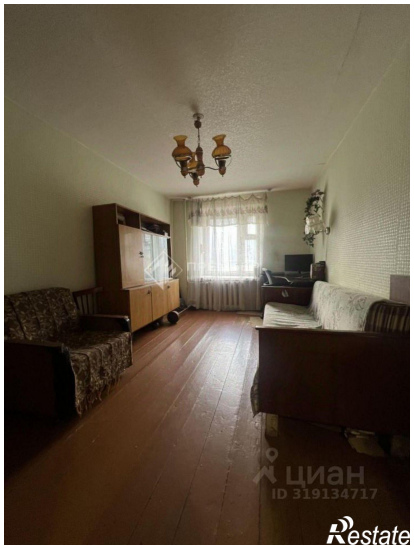
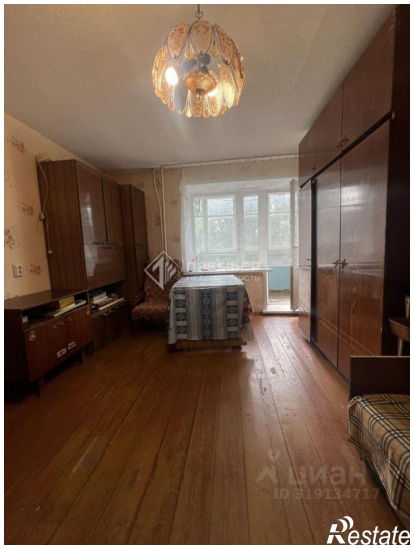

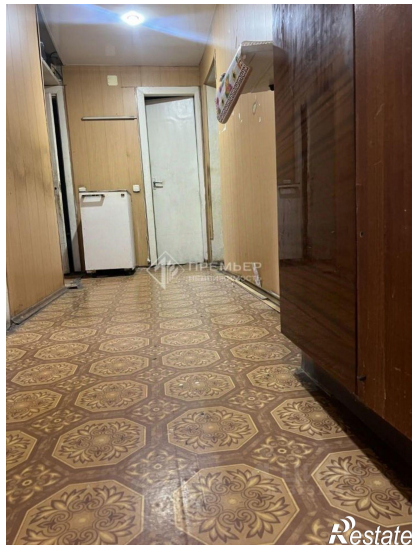

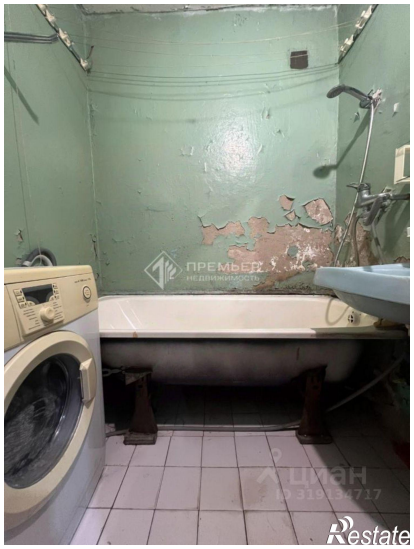
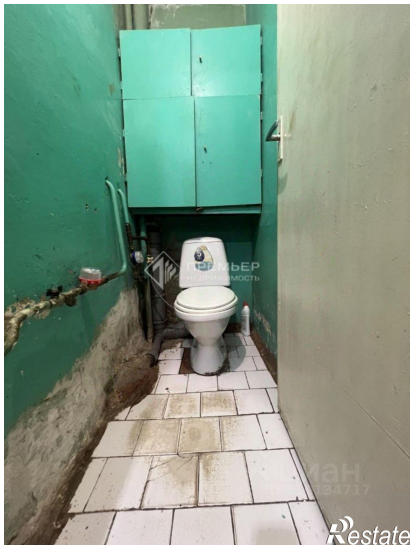

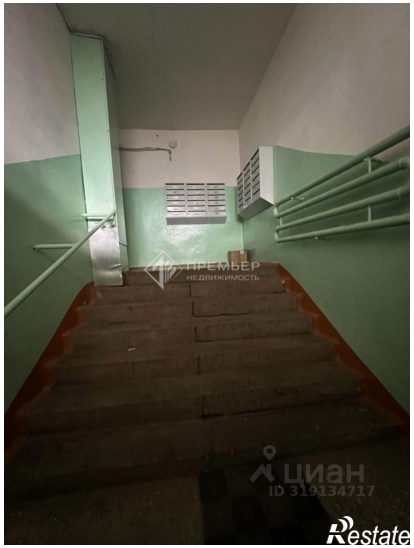
ПРЕМЬЕР
НЕДВИЖИМОСТЬ
ЦИАН
ID 319134717
Restate

Restate