# Купить квартиру за 2 400 000 рублей на Советская улица, 70

Кировская область, Киров, Советская улица, 70

2 400 000 Р
30 380Р за м$^2$

| 79.00 м$^2$ | 55.00 м$^2$ | 9.00 м$^2$ | 1 из 2 |
|---|---|---|---|
| Общая | Жилая | Кухня | Этаж |

Квартирный трейд-ин: меняем старую квартиру на новую и даже новостройку. Услуги по новостройкам за 0₽. Нашим покупателям — выгодные банковские условия. ** 3-комнатная квартира новой планировки в Нововятске, до переезда, по адресу: город Киров, улица Советская, 70 на 1 этаже 2-этажного кирпичного дома. Квартира не угловая, под ремонт. ** Отличная планировка. Общая площадь: 79,5 кв.м. Просторные комнаты: 23 кв.м., 19 кв.м. и 13 кв.м. (изолированные). Большая кухня: 9 кв.м. удобной, квадратной формы, можно поставить диван. Санузел раздельный. Окна квартиры выходят во двор. Высота потолка 3,1 м. Чистый подъезд, на лестничной площадке всего 3 квартиры. ** Удачное расположение дома. Район насыщен всей необходимой инфраструктурой: школа, детские сады, магазины, поликлиника, аптеки, стоматология. Автобусная остановка рядом с домом, 100 м. до обновленной набережной реки Вятка. Расположен в квартале улиц Советская/Красноармейская/Тренера Пушкарева/Индустриальная. ** Примем в оплату ваше жильё. Обеспечим своим клиентам скидки к процентной ставке по ипотеке. Официальный партнёр всех банков. Возможно использовать любые сертификаты и материнский капитал. Собственники совершеннолетние, обременений нет. Новый адрес агентства недвижимости — Орджоникидзе, 12а ...

0 с 08.07.2025, обновлен 08.07.2025

Продавец: Собственник

Телефон: +79123312819

## Характеристики

| | | | |
|---|---|---|---|
| Количество комнат | 3 | Тип дома | кирпичный |
| Этаж | 1 | Этажей всего | 2 |
| Площадь жилая | 55.00 кв. м | Площадь кухни | 9.00 кв. м |
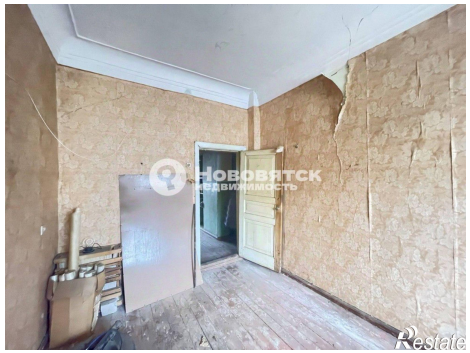
https://kirov.restate.ru/obj/prodazha-tryohkomnatnoy-kvartiri-sovetskaya-ulica-70-18232258859/