Купить квартиру за 15 500 000 рублей на улица Молодой Гвардии, 46А

Кировская область, Киров, улица Молодой Гвардии, 46А

15 500 000 Р
170 330Р за м^2

91.00 м^2	50.10 м^2	13.00 м^2	4 из 9
Общая	Жилая	Кухня	Этаж

В продаже эксклюзивная 3-комнатная квартира в центре города Кирова в кирпичном доме. Удобная и функциональная планировка. 3 изолированные комнаты (21,3; 15,4 и 13, 4 кв.м.), 2 санузла, большая кухня 13,6 кв.м. и прихожая. Общая площадь квартиры 88,3 кв.м. плюс застекленная лоджия 7 кв.м. В квартире отличное состояние, полы - паркет, в санузлах керамогранит (ремонту 1 год), чугунная ванна, душевая. Дорогие двери. Дополнительных вложений не требуется! Остается встроенная кухня с техникой Bosch: варочная панель, духовой шкаф, посудомоечная машина. И другая мебель. Отличное месторасположение в центре города, окна выходят на парк. Дом кирпичный, не каркас, не монолит, что обеспечивает хорошую звукоизоляцию. В доме всего 26 квартир. Рядом с домом детский сад, школы, лицеи, гимназии, магазины, рестораны, парки - все в шаговой доступности! Более подробная информация по телефону.

0 с 07.07.2025, обновлен 07.07.2025

Продавец: Собственник

Телефон: +79128201797

Характеристики

Количество комнат	3	Тип дома	кирпичный
Этаж	4	Этажей всего	9
Площадь жилая	50.10 кв. м	Площадь кухни	13.00 кв. м

https://kirov.restate.ru/obj/prodazha-tryohkomnatnoy-kvartiri-ulica-molodoy-gvardii-46a-18232249902/

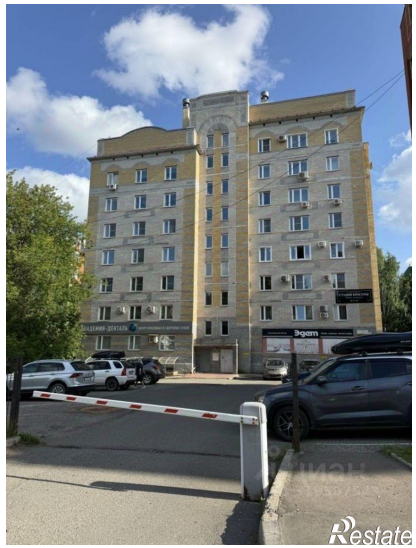

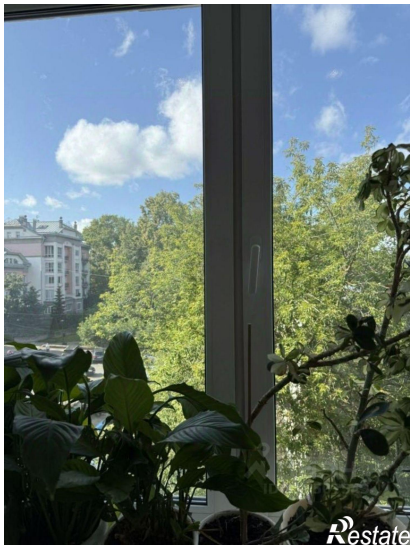

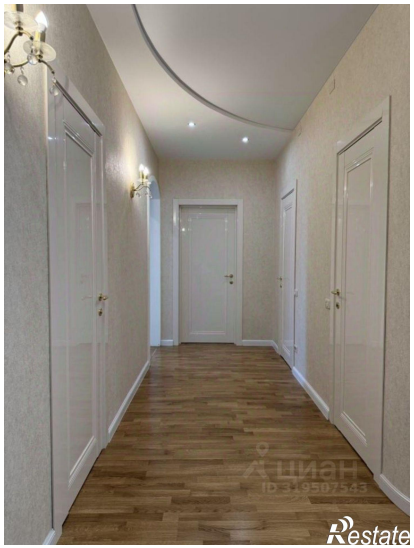

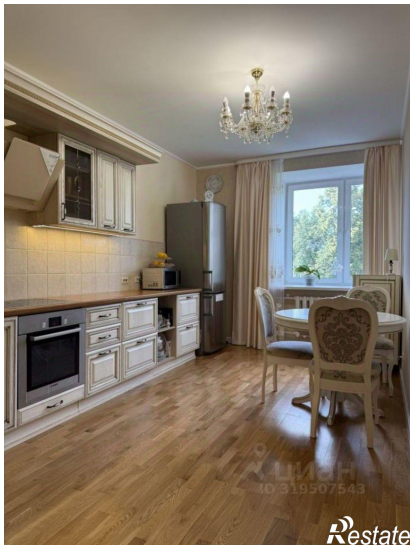

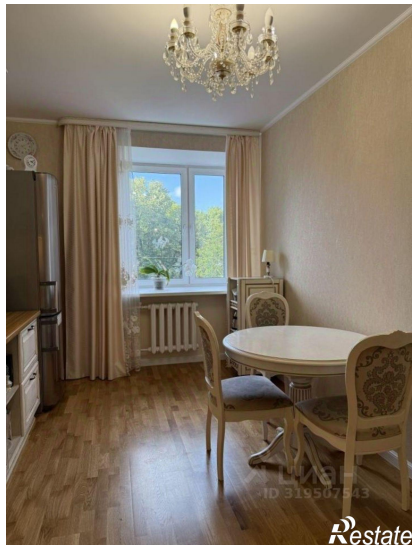

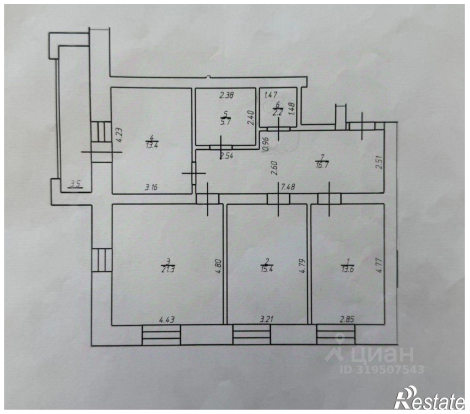

Restate

Restate