Купить квартиру за 4 300 000 рублей на улица Ивана Попова, 89

Кировская область, Киров, улица Ивана Попова, 89

4 300 000 Р
122 857Р за м^2

35.00 м^2	16.80 м^2	9.00 м^2	16 из 16
Общая	Жилая	Кухня	Этаж

Продается полноценная однокомнатная квартира с большой кухней на 16 этаже (тишина сверху обеспечена, выше технический этаж). Квартира приобреталась непосредственно у Застройщика по договору долевого участия. Вся мебель изготавливалась непосредственно под габариты квартиры и остается покупателю: на кухне - кухонный гарнитур, электроплита с вытяжкой, в комнате - огромный шкаф-купе, стенка-горка , в коридоре - 2 шкафа, а так же все настенные полки, люстры, бра. На лоджии ремонт отсутствует (ценой учтено). Вся инфраструктура в шаговой доступности: школы, лицей, детские сады (ближайший 2 минуты пешком), торговый центр, продуктовые магазины, остановка. Квартира без долгов и обременений. Квартира более 5 лет в собственности (п.2.1. ст.217.1 НК РФ). Есть доля на ребёнка. Встречный вариант найден. Риэлторов без наличия потенциального покупателя просьба не беспокоить.

2 с 07.07.2025, обновлен 07.07.2025

Продавец: Собственник

Телефон: +79823908874

Характеристики

Количество комнат	1	Тип дома	панельный
Этаж	16	Этажей всего	16
Площадь жилая	16.80 кв. м	Площадь кухни	9.00 кв. м

https://kirov.restate.ru/obj/prodazha-odnokomnatnoy-kvartiri-ulica-ivana-popova-89-18232246706/

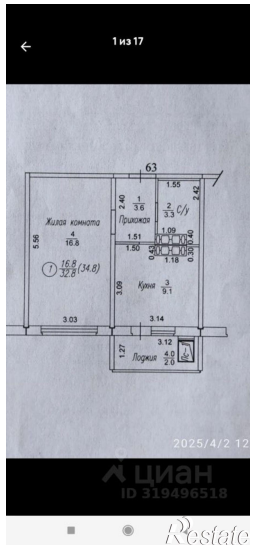

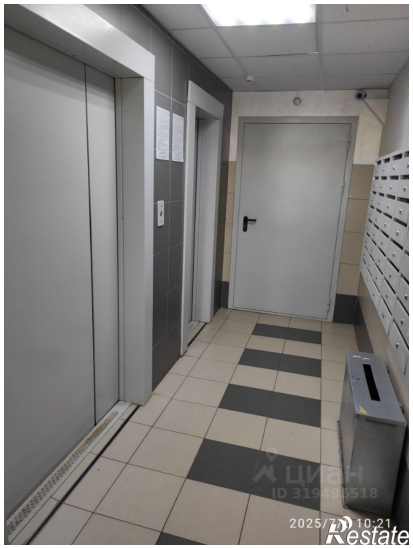

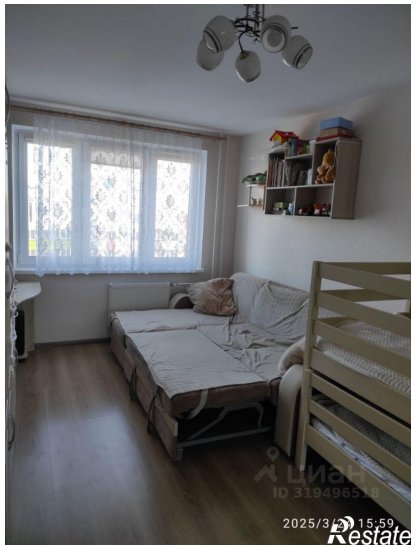

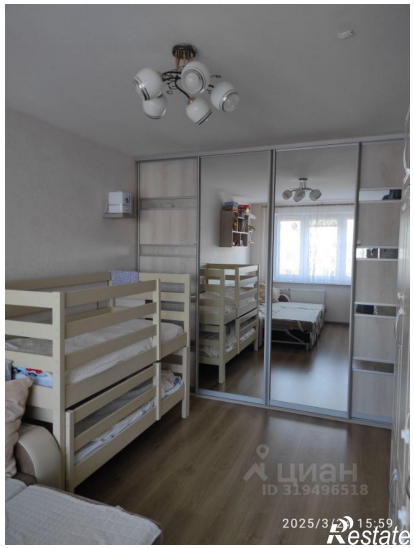

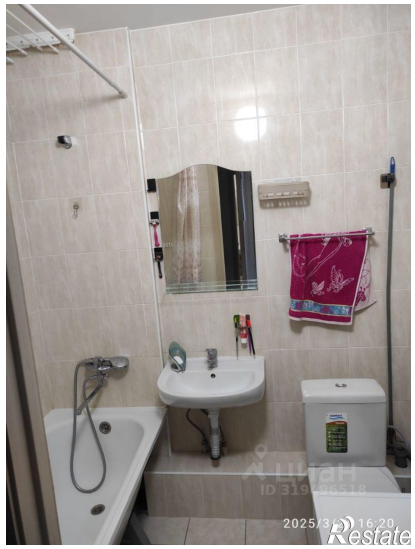

2025/7/9 09:30
Restate