Купить квартиру за 7 700 000 рублей на Советская улица, 10А

Кировская область, Киров, Советская улица, 10А

7 700 000 Р
110 000Р за м^2

70.00 м^2	29.90 м^2	18.00 м^2	3 из 3
Общая	Жилая	Кухня	Этаж

В продаже прекрасная Е-3 квартира (с двумя изолированными комнатами О доме: Дом кирпичный 2019 г.п. Малоэтажное исполнение Большая парковочная зона (всегда есть места для вашего авто) Статусные соседи О квартире: Квартира имеет два уровня 1.На первом уровне расположена просторная кухня-гостиная 18.5 кв.м , которая позволяет расположится большой компании 1 Поднимаясь на второй этаж мы попадем в родительскую спальню (со своим рабочим местом и системой хранения вещей) 2.Вторая комната на 1-м этаже - Детская. Также оборудована системой хранения, а также рабочим местом и просторной гардеробной на 2-м уровне! Преимущества квартиры: Дизайнерский ремонт (использованы качественные материалы) Квартира в идеальном состоянии Оборудована мебелью и техникой Низкие коммунальные платежи Юридическая часть: 1 Взрослый собственник Без долгов и обременений Быстрый выход на сделку Если вы задумываетесь о покупке нашей квартиры и вам необходимо продать свою - смело пишите или звоните нам! Оперативно продадим вашу и сопроводим вас по сделке! По всем вопросам и времени показа - Звоните или пишите - с удовольствием ответим на все ваши вопросы!

0 с 04.07.2025, обновлен 04.07.2025

Продавец: Собственник

Телефон: +79123610597

Характеристики

Количество комнат	3	Тип дома	кирпичный
Этаж	3	Этажей всего	3
Площадь жилая	29.90 кв. м	Площадь комнат	29.00 кв. м
Площадь кухни	18.00 кв. м		
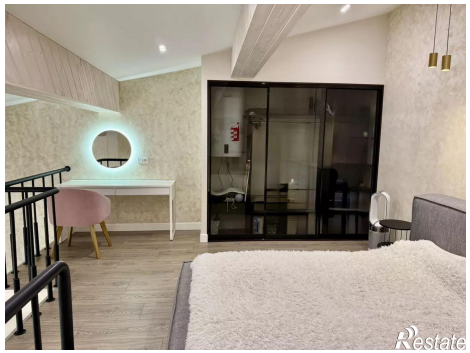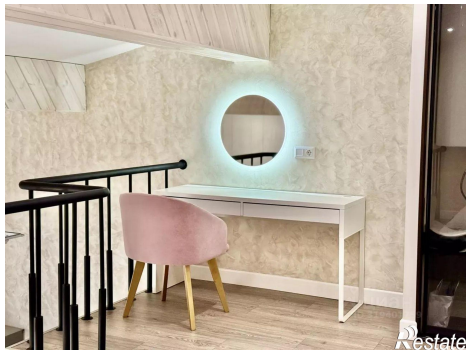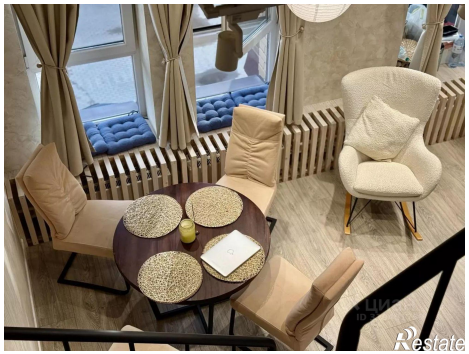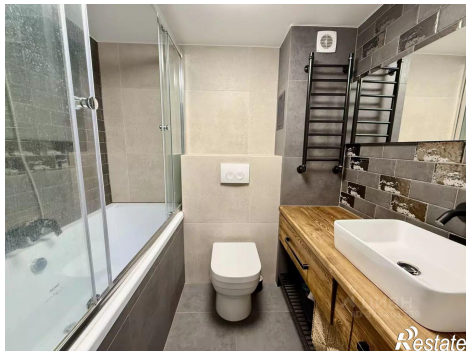
https://kirov.restate.ru/obj/prodazha-tryohkomnatnoy-kvartiri-sovetskaya-ulica-10a-18232232662/