Купить квартиру за 6 680 000 рублей на улица Архитектора Валерия Зянкина, 7 к2

Кировская область, Киров, улица Архитектора Валерия Зянкина, 7 к2

6 680 000 Р
117 193Р за м^2

57.00 м^2	28.00 м^2	11.00 м^2	5 из 7
Общая	Жилая	Кухня	Этаж

Продается отличная двухкомнатная квартира в кирпичном доме! Площадь квартиры 57,2 м2 + лоджия 2,4 м2, 5 этаж. Вся инфраструктура в шаговой доступности! Во дворе дома современная детская площадка, видеонаблюдение по периметру дома, вместительная парковка, остановки общественного транспорта в любую часть города, школа и садики, магазины различных профилей. Звоните, показ по договоренности. Эксклюзивное право продажи. Полное юридическое сопровождение сделки, помощь в получении ипотечного кредита, сотрудничество со всеми банками нашего города. Работа с материнским капиталом и сертификатами. Арт. 108727941

0 с 03.07.2025, обновлен 03.07.2025

Продавец: Собственник

Телефон: +79823917942

Характеристики

Количество комнат	2	Тип дома	кирпичный
Этаж	5	Этажей всего	7
Площадь жилая	28.00 кв. м	Площадь комнат	16.00 кв. м
Площадь кухни	11.00 кв. м		

https://kirov.restate.ru/obj/prodazha-dvuhkomnatnoy-kvartiri-ulica-arxitektora-valeriya-zyankina-7-k2-18232195522/

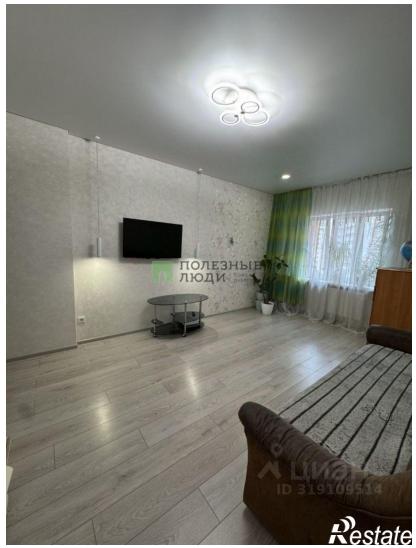

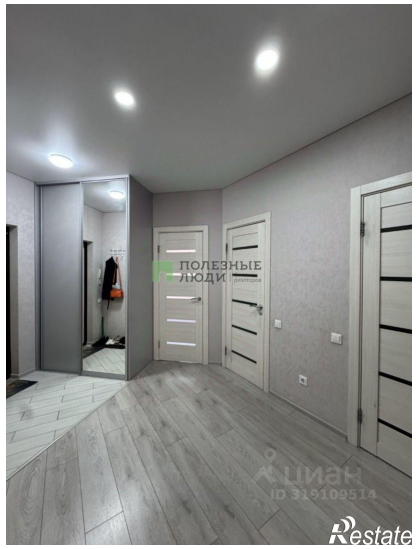

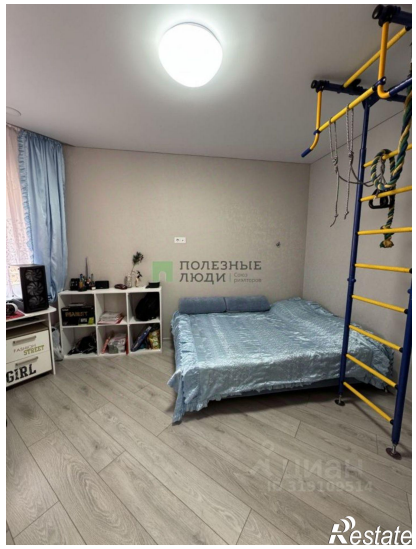

ПОЛЕЗНЫЕ ЛЮДИ
Restate

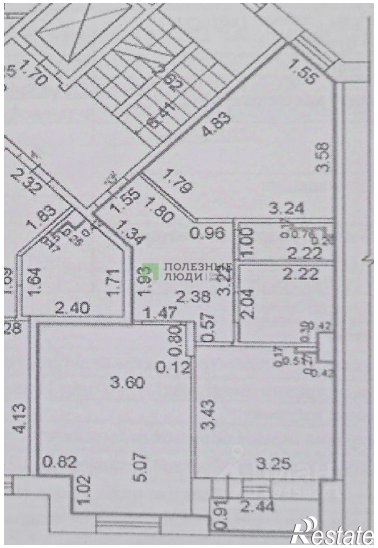
1.70
1.55
4.83
3.58
2.32
1.79
1.83
1.55
1.60
1.34
0.96
3.24
1.00
2.22
2.22
1.64
1.71
1.93
2.38
2.04
2.40
1.47
0.57
0.80
0.12
3.60
4.13
3.43
0.82
5.07
3.25
1.02
0.91
2.44
ПОЛЕЗНЫЕ ЛЮДИ
Restate