Купить квартиру за 3 500 000 рублей на ул Свободы, 72

Кировская область, Городской округ Киров, Киров, ул Свободы, 72

3 500 000 Р
106 061Р за м^2

33.00 м^2	5.00 м^2	3 из 5
Общая	Кухня	Этаж

Продается 1-комнатная квартира общей площадью 33 кв. метра. Сделан новый ремонт, никто не жил. Дом кирпичный, 1960 год постройки. Прекрасное расположение в историческом центре (сердце) города. Один взрослый собственник, без обременений и прописанных лиц. Полная стоимость в договоре, быстрый выход на сделку. Уважаемые покупатели, пожалуйста, звоните! Оперативный показ. Большая просьба риэлторам по вопросам сотрудничества не беспокоить. Давайте уважать и экономить время друг друга

0 с 16.06.2025, обновлен 16.06.2025

Продавец: Собственник

Телефон: +79823815057

Характеристики

Количество комнат	1	Тип дома	кирпичный
Этаж	3	Этажей всего	5
Площадь кухни	5.00 кв. м		

https://kirov.restate.ru/obj/prodazha-odnokomnatnoy-kvartiri-ul-svobody-72-18232100381/

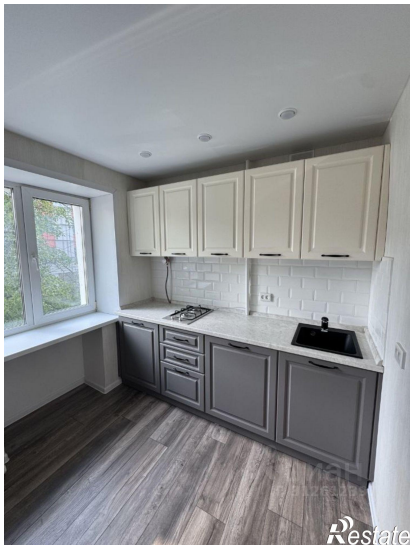

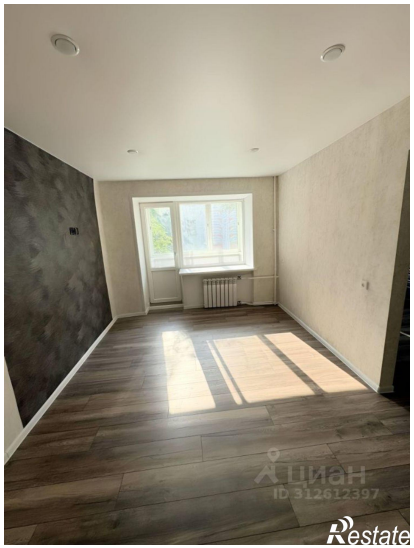
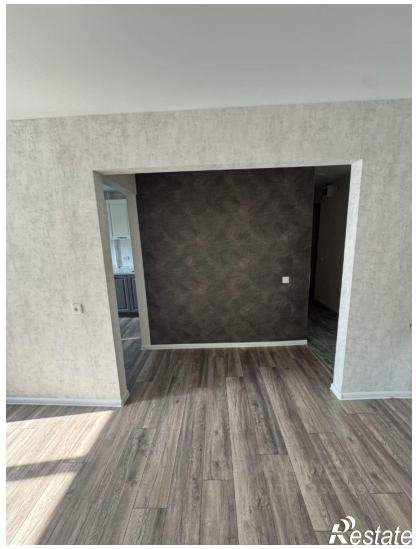

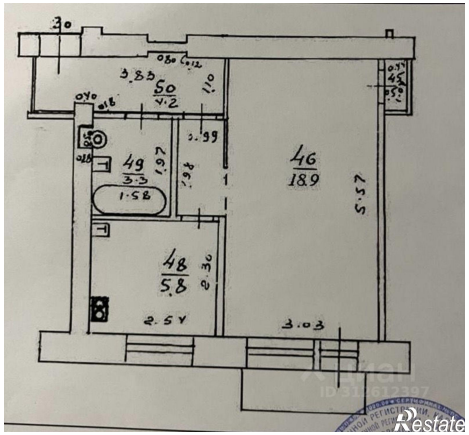
50
4.2
49
3.3
1.58
46
18.9
5.57
48
5.8
2.54
3.03