Купить квартиру за 3 390 000 рублей на ул Мира, 7

Кировская область, Городской округ Киров, Киров, ул Мира, 7

3 390 000 Р
58 448Р за м^2

58.00 м^2	42.80 м^2	8.00 м^2	3 из 3
Общая	Жилая	Кухня	Этаж

Возможен обмен на вашу квартиру. Ипотека от 14.99%. Продается 3комнатная квартира в пгт. Дороничи. По планировке - распашонка, комнаты все изолированные. Великолепный вид из окон на пруд. Автобусная остановка рядом, 5 мин от дома. Школа, д/сад, магазины, поликлиника недалеко. Собственники взрослые, детских долей, обременений нет, в собственности более 5лет. Показываем в любо время, по согласованию. Эксклюзивное право продажи. Возможен обмен на вашу квартиру. Полное юридическое сопровождение сделки, помощь в получении ипотечного кредита, сотрудничество со всеми банками нашего города. Работа с материнским капиталом и сертификатами. _____ Группа компаний Дело и Деньги . С нами надежно! Нам доверяют, нас рекомендуют!

3 с 31.05.2025, обновлен 31.05.2025

Продавец: Собственник

Телефон: +79123610655

Характеристики

Количество комнат	3	Тип дома	панельный
Этаж	3	Этажей всего	3
Площадь жилая	42.80 кв. м	Площадь кухни	8.00 кв. м

https://kirov.restate.ru/obj/prodazha-tryohkomnatnoy-kvartiri-ul-mira-7-18231999036/

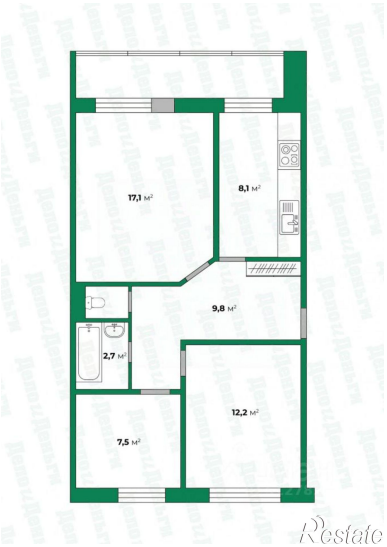

Restate

Restate