Купить квартиру за 5 600 000 рублей на улица Чапаева, 38Б

Кировская область, Киров, улица Чапаева, 38Б

5 600 000 Р
103 704Р за м^2

54.00 м^2	29.20 м^2	8.00 м^2	4 из 5
Общая	Жилая	Кухня	Этаж

Продаем двухкомнатную квартиру с ремонтом , мебелью и бытовой техникой в центре города! ПРЕИМУЩЕСТВА КВАРТИРЫ: Общая площадь квартиры - 52,3 м2 + лоджия 4 м2. Планировка квартиры: кухня - 8,5 м2 с выходом на остекленную лоджию, гостиная - 17,2 м2 (особенность !!! Разделена на 2 зоны легко демонтируемой перегородкой на зону гостиной и спальни/кабинета, спальня - 12 м2 , прихожая - 7,3 м2, коридор - 3,6 м2, санузел раздельный. Выход окон на юг и север. В квартире выполнены все капитальные ремонтные работы: - напольное покрытие: ламинат по всей квартире (без порогов), - потолочное решение: натяжные потолки с центральными и точечными светильниками, продуманная электрическая разводка, - ванная и туалет - керамическая плитка + штукатурка, современная сантехника, - лоджия остеклена алюминиевой раздвижной конструкцией, облагорожена пластиковыми панелями, пол- ламинат, - отделка стен - штукатурка + покраска + декоративная покраска (стены легко моются и перекрашиваются) - все стены выровнены, - Качественные межкомнатные двери и входная дверь со звукоизоляцией, - все оконные конструкции - ПВХ, установлены счетчики учета воды и газа. При продаже в квартире остается: - кухонный гарнитур, газовая плита, кухонный стол + стулья, микроволновая печь, стиральная ...

0 с 31.05.2025, обновлен 31.05.2025

Продавец: Собственник

Телефон: +79195206951

Характеристики

Количество комнат	2	Тип дома	панельный
Этаж	4	Этажей всего	5
Площадь жилая	29.20 кв. м	Площадь кухни	8.00 кв. м
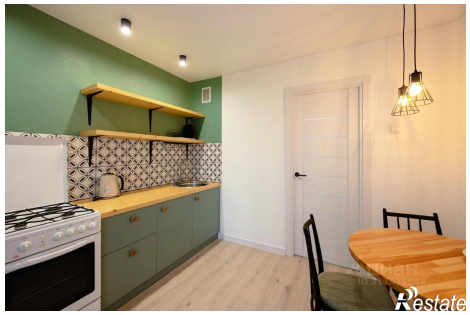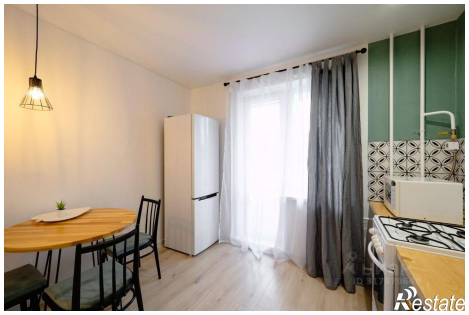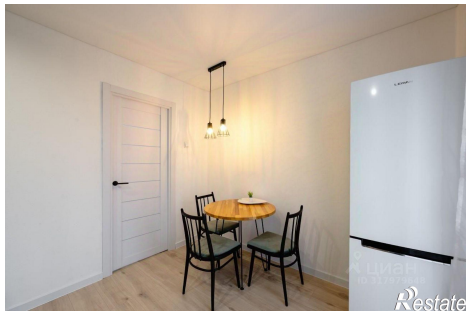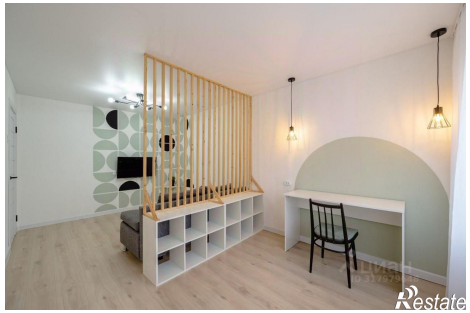
https://kirov.restate.ru/obj/prodazha-dvuhkomnatnoy-kvartiri-ulica-chapaeva-38b-18231996767/