Купить квартиру за 1 180 000 рублей на Чапаева ул, 48

Кировская область, Городской округ Киров, Киров, Чапаева ул, 48

1 180 000 Р
98 333Р за м^2

12.00 м^2	7.00 м^2	3.00 м^2	5 из 5
Общая	Жилая	Кухня	Этаж

Продаю студию в центре города в кирпичном доме 1965 года постройки. Дом расположен в районе двух вокзалов. Вся инфраструктура в шаговой доступности. Школа. детские садики. аптеки. магазины. торговые центры. остановки. Состояние в квартире отличное, сделан свой санузел. В квартире остается все что на фотографии. По документам жилое помещение. Никто не прописан. Чистая продажа.

57 с 08.02.2025, обновлен 19.08.2025

Продавец: Терра-Нова

Телефон: +79991006371

Характеристики
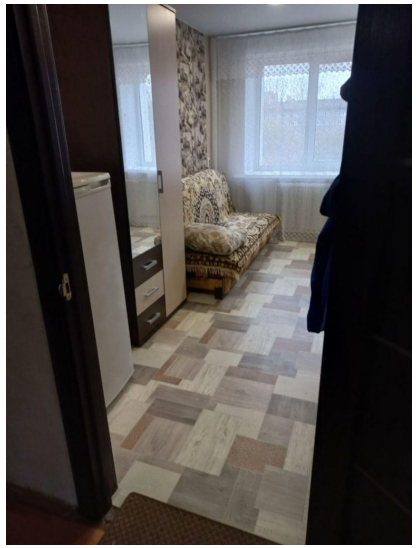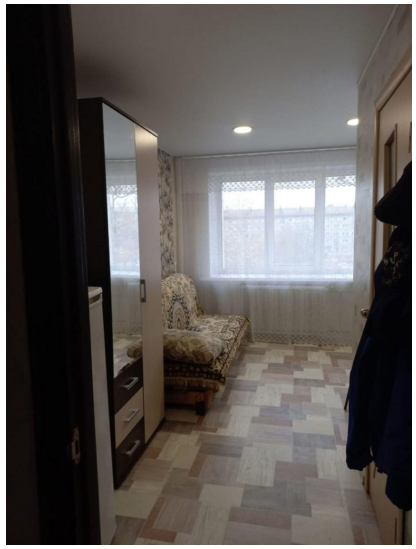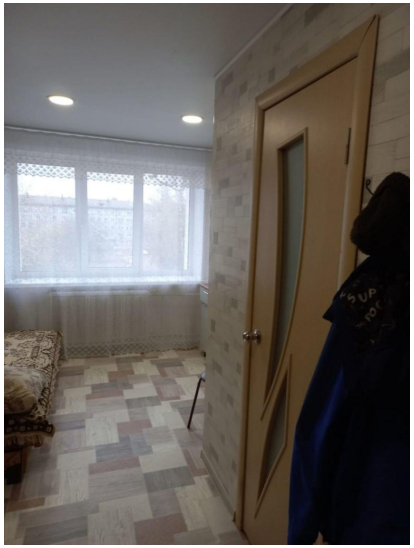
Количество комнат	1	Тип дома	кирпичный
Этаж	5	Этажей всего	5
Состояние объекта	отличное	Площадь жилая	7.00 кв. м
Площадь кухни	3.00 кв. м	Наличие парковки	нет
Наличие мусоропровода	нет