Купить квартиру за 9 504 000 рублей на Киров

Кировская область, Городской округ Киров, Киров, Киров

9 504 000 Р
135 000Р за м^2

70.40 м^2	47.80 м^2	7.20 м^2	8 из 10
Общая	Жилая	Кухня	Этаж

Продается 3 комнатная квартира в новом доме Можно купить по Семейной ипотеке 6% !!!!!!!!!!!! Платеж по ипотеке 35673 рублей в месяц. кухня - 7,2 м2, комната - 12,9 м2, комната - 16,8 м2, комната - 18,1 м2, санузел - 4,4 м2, прихожая - 7,4 м2, лоджия - 7,2 м2. Инфраструктура: Район с отлично развитой инфраструктурой, дом находится в глубине двора, в 150...200 от основной проезжей части, вдали от шума и выбросов. В шаговой доступности находится ТЦ Грин Хаус, Центральный рынок, Филармония, для прогулок - парк им. Гагарина, набережная Вятки, для спорта - спорткомплекс Южный с одними из самых лучших теннисными кортами в городе. В шаговой доступности высшие учебные центры, магазины, торговые центры, оздоровительные и косметические центры, аптеки, поликлиники и т.д.. Рядом остановки общественного транспорта, которые доставят в любой район города. Легко купить: подходит под любой вид сделки; ипотека, работа с материнским капиталом, сертификаты, наличные. Звоните, чтобы узнать больше и записаться на просмотр!!!!!!! АН Монолит Меняем жизнь к лучшему! Арт. 90272086Номер объекта: #5/1627324/11523

0 с 15.12.2024, обновлен 13.10.2025

Продавец: ННГСР

Телефон: +79123375080

Характеристики

Количество комнат	3	Тип дома	кирпичный
Этаж	8	Этажей всего	10
Санузел	совмещенный с/у	Площадь жилая	47.80 кв. м
Площадь кухни	7.20 кв. м	Наличие парковки	нет

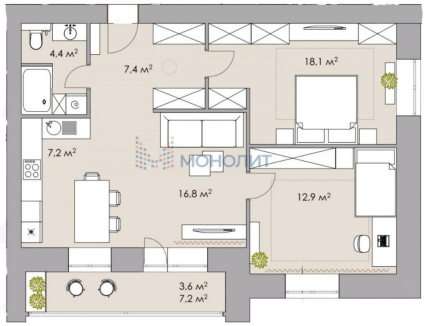
4,4 м²
7,4 м²
18,1 м²
7,2 м²
16,8 м²
12,9 м²
3,6 м²
7,2 м²