Купить студию за 1 950 000 рублей на Орджоникидзе ул Октябрьский район, 10

Кировская область, Городской округ Киров, Киров, Орджоникидзе ул Октябрьский район, 10

1 950 000 Р
108 333Р за м^2

18.00 м^2	12.00 м^2	4.00 м^2	2 из 5
Общая	Жилая	Кухня	Этаж

Продаю квартиру в кирпичном доме 1973 года постройки. Подходит под все виды сделок. Ремонт натяжной потолок с точечными светильниками, полы линолеум, окно пластиковое. Входная новая металлическая дверь. Сантехника пластиковые трубы, счетчики , душевая кабина, новый унитаз. Встроенная кухня, вытяжка, холодильник, шкаф-купе, диван все новое остается. Инфраструктура вся в шаговой доступности. Показ в любое для вас удобное время.

110 с 18.11.2023, обновлен 30.09.2025

Продавец: Терра-Нова

Телефон: +79991006371

Характеристики

Количество комнат	1	Тип дома	кирпичный
Этаж	2	Этажей всего	5
Состояние объекта	отличное	Студия	да
Площадь жилая	12.00 кв. м	Площадь кухни	4.00 кв. м
Наличие парковки	нет	Наличие мусоропровода	нет

https://kirov.restate.ru/obj/prodazha-kvartiri-ordzhonikidze-ul-oktyabrskiy-rayon-10-18228960260/

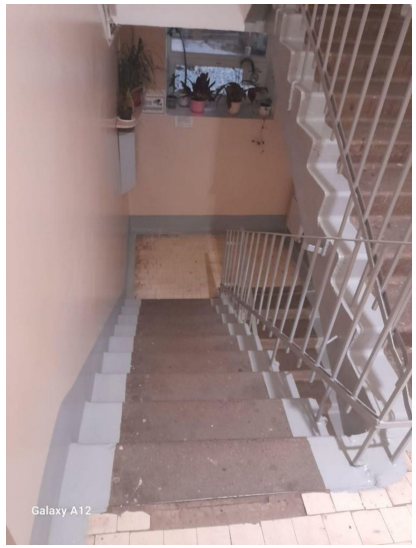

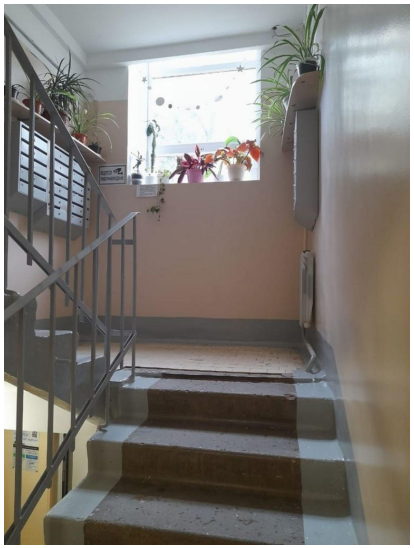

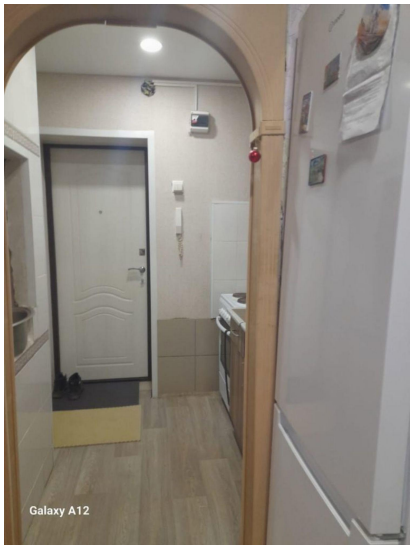

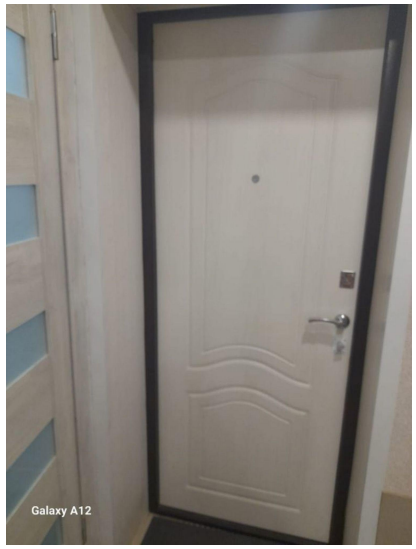

Galaxy A12

Galaxy A12