Купить квартиру за 8 311 490 рублей на Володарского ул, 229

Кировская область, Городской округ Киров, Киров, Володарского ул, 229

8 311 490 Р
121 000Р за м^2

68.69 м^2	38.04 м^2	13.32 м^2	5 из 17
Общая	Жилая	Кухня	Этаж

Продается квартира в центре города ЖК Репинские Пруды. Квартиру можно купить в чистовой отделке. Дом монолитно- кирпичный. Высокий уровень теплоизоляции. Натуральные материалы строительства. Стены и перегородки выполнены из силикатного кирпича с элементами повышенной шумоизоляции. Дом оборудован системой контроля учета доступа. Проход в подьезд по контактным ключам. Также по периметру установлено видеонаблюдение. Современная система с автоматическим снятием и передачей показаний приборов учета. На первом этаже расположены колясочные. В цокольном этаже кладовые. Благоустройство придомовой территории. Вдоль пруда будет сквер с пристанью и смотровой площадкой, а также зона отдыха.Большая парковка для стоянки машин. Отделка черновая что входит. Установка входной металлической двери. Окна ПВХ профиля. Улучшенная штукатурка. Установка счетчиков поквартирного учета горячей и холодной воды и электроэнергии. Монтаж системы отопления. Лоджия ПВХ профиля. Шумоизоляция. Качественная стяжка пола. Также можно выбрать квартиру с получистовой отделкой. Окна с установкой поддонников и откосов. Улучшенная штукатурка и шпатлевка всех стен, кроме санузла. Электрическая разводка с установкой розеток и выключателей.

1 с 23.03.2024, обновлен 19.08.2025

Продавец: Терра-Нова

Телефон: +79991006371

Характеристики
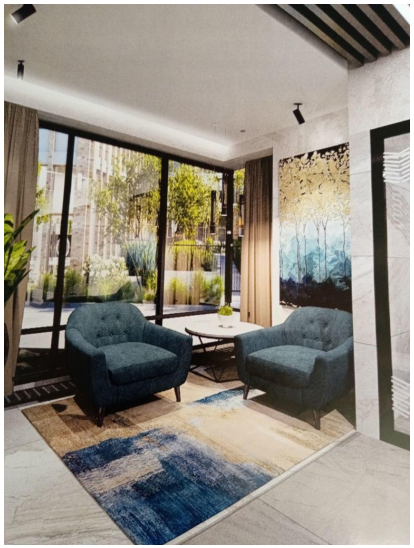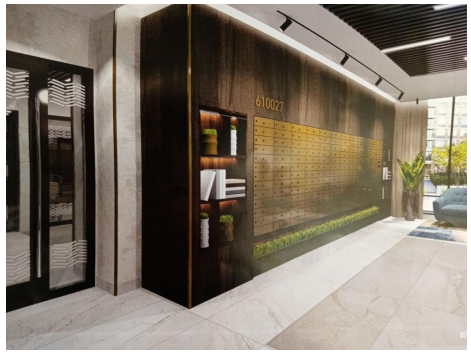
Количество комнат	3	Тип дома	кирпично-монолитный
Этаж	5	Этажей всего	17
Состояние объекта	требует ремонта	Наличие балкона	да
Площадь жилая	38.04 кв. м	Площадь кухни	13.32 кв. м
Дом сдан	да	квартал	4
год	2024	Переуступка	1
Наличие парковки	нет	Наличие мусоропровода	нет